

KILDEBRØNDE.DK



HEAVY-KEVIN

PROJEKTCHEF OM DAGEN,
METALROCK OM AFTENEN

SIDE 8-9

CHOKTAL I
TRAFIKMÅLINGERNE

SIDE 10

SLOGANKONKURRENCE
Vind en flot bogpræmie

SIDE 14

Kom så op af den sofa

Rigtige kildebrøndere rejser sig i hvert fald to gange fra sofaen i marts måned. Vi dropper yndlingsserien på Netflix, tager overtøjet på og sætter kursen mod Den gl. Skole på Byvejen.

Hvorfor?

Fordi der i denne måned er generalforsamling på skolen i de to vigtigste foreninger i Kildebrønde: Bylauget og vandværket. Begge foreninger arbejder seriøst til gavn og glæde for fællesskabet, og både i bylaug og i vandværket udføres arbejdet af frivillige kræfter.

Eller mere præcist: Af kildebrøndere, der gerne yder lidt ekstra for at gøre vores dejlige landsby til det bedste sted at leve og bo.

Vandværket er samtlige husstande i Kildebrønde ”medlemmer” af, for det er herfra, at vi alle modtager vores vand. I super kvalitet, skal vi lige huske at tilføje. Ikke mange vandværker kan prale af at overholde alle sundhedsmæssige krav, at få godkendt samtlige drikkevandsprøver og at have så små mængder af PFAS i vandet, at de ikke er målbare.

Bylauget er det til gengæld helt frivilligt, om man vil være medlem af. Tendensen har desværre gennem de seneste år været, at færre melder bylauget til. Det er ærgerligt for bylauget, men faktisk mere ærgerligt for byen og dermed for os alle sammen i Kildebrønde. Jo flere, der slutter op, jo større slagkraft giver vi bylauget.

Inde i bladet kan du både finde nogle gode argumenter for at melde dig ind, hvis du ikke allerede har gjort det, og finde annoncen for generalforsamlingen i vandværket.

Bylauget holder sin generalforsamling mandag den 4. marts kl. 19, mens vandværket følger trop torsdag den 21. marts, ligeledes kl. 19.

Husk, du skal være meldt ind i bylauget for at være stemmeberettiget til generalforsamlingen.

REDAKTION

Chefredaktør og fotograf:
Gert Ellegaard

Kontakt
(gælder også for annoncer):
redaktionen@kildebroende.dk

Layout:
Henrik Hugger

TRYK

Oplag: 250
LaserTryk

Kildebrønde.dk udgives af
Kildebrønde Bylaug og
husstandsomdeles.
Ansvarshavende er
oldermand Jan Larsen.

Næste nummer af
Kildebrønde.dk er planlagt
til at udkomme ultimo
maj/primo juni 2024.
Deadline for input
er den 17. maj.

Bliv medlem af
Kildebrønde Bylaug.

Det koster 300 kr. om året
for hele husstanden at være
medlem. Kontingentet
finansierer bylaugets
fællesaktiviteter, udgivelsen
af Kildebrønde.dk og
vedligehold af legepladsen
samt boldbanen.

Scan QR-koden og betal
for et års medlemskab.
Skriv navn og adresse.

300 kr
26 13 60 20

(til kasserer Marcel Wolf)

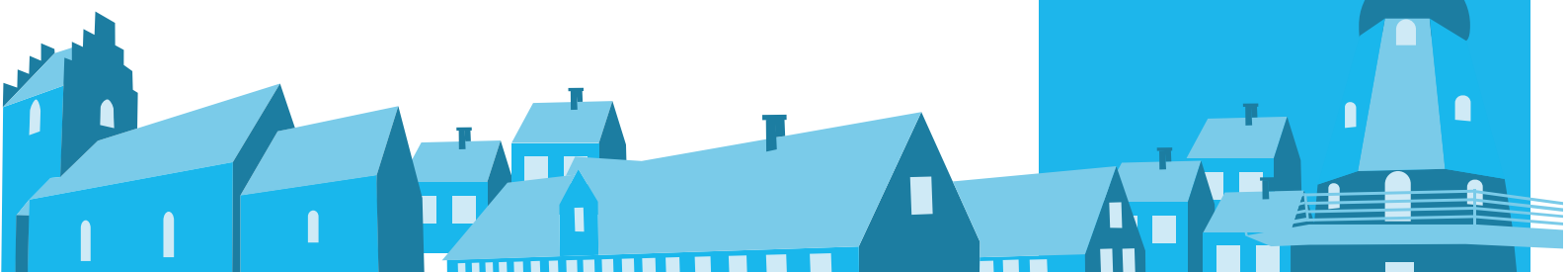

LIDT AF HVERT...



Endelig

Det tog sin tid, kan man roligt sige, men nu lykkedes det så endelig for Banedanmark at få etableret ordentlige lysforhold ved jernbanetunnelen på Kildebrøndevæg.

Både i selve tunnelen og på vejen på begge sider op til er der nu kommet blus på lamperne, og dermed er det heldigvis også et farvel til de mange år i angsten for grumme ulykker som følgesvend, når man skulle passere tunnelen efter mørkets frembrud.

Det var kattens...

2024 blev året, hvor der blev sagt farvel til en kær, gammel tradition i Kildebrønne, fastelavnsarrangementet for børn.

- Der simpelthen for få, der har meldt sig til, konstaterede bestyrelsen i bylauget og besluttede derfor at aflyse den planlagte tøndeslagning i februar.

Måske er tiden løbet fra det med katten af tønden, måske er konkurrencen fra det lidt større fastelavnsarrangement på Greve Museum for stor, måske har halloween taget over? Svarene blæser lidt i vinden, mens der kigges frem mod 2025 for en vurdering af muligheden for at genoptage traditionen her.



Det kunne muligvis være et tillokkende alternativ at udvide tøndeslagningen til også at omfatte voksne personer – med boksehandsker på?



Stigende interesse for livestream

Gennem flere år har Kildebrønne Bylaug arbejdet sammen med Aarhus Universitet om at livestream forelæsninger, som på den måde kommer ud til en bredere kreds end de universitetsstuderende. Livestreamingen sker i Den gl. Skole.

- Og vi kan heldigvis notere os, at interessen for arrangementerne er stigende, konstaterer bylaugets oldermænd Jan Larsen. Resten af sæsonen byder på fire livestreams, hvor du kan opleve aldringsforskere, du kan høre en amerikansk forsker med en helt speciel blanding af videnskab og humor, du kan blive klogere på atombomben, eller du kan lære noget om, hvordan vi mennesker er blevet dannet gennem mere en milliard års evolution.

Datoerne for livestreams er den 12. og 19. marts samt den 9. og 16. april. Alle dage kl. 19 – 21.

Kald os bare **klimatosser!**

Hos Ancher's Havecenter bliver vi ikke fornærmede over at blive kaldt klimatosser. Tværtimod. Vi er stolte over at have hensynet til miljø og klima som en integreret del af vores produktion.

Green By Anchers kalder vi det.

Vi genbruger alle potter, og vi genbruger alle kasser. Embalage og plastic er skåret ned til det absolutte minimum.

Samtidig transporterer vi alle planter fra produktion til butik



uden brug af dieselolie, og al vanding sker ved hjælp af opsamlet regnvand via et automatisk ebbe-flodsystem, en kilometer vandrør, dykpumper og en opsamlingsbeholder til 360.000 liter vand.

Ancher's Havecenter var first mover med den model, men vi har intet imod, at andre kopierer os.

Fordi klimaet og miljøet er det væsentligste for os.



Kildebrønnevej 54
2670 Greve
Tlf. 31 16 07 75

7 gode grunde til at blive medlem af bylauget...

Det koster under 1 krone om dagen, og så gælder medlemskabet for hele husstanden. Hvis du ikke allerede er medlem af Kildebrønde Bylaug, foreslår vi, at du straks scanner koden på side 2 og bliver medlem. Så er du også sikret stemmeret allerede på generalforsamlingen lige om hjørnet, nemlig mandag den 4. marts. Hvorfor skal du dog melde dig ind, spørger du måske? Det får du så her 7 super gode svar på, læg især mærke til svar nummer 7!

- 1** Du bliver medlem af en forening, som arbejder for dig. Bylauget er nemlig sat i verden for at gøre Kildebrønde til et endnu bedre sted at leve og bo.
- 2** Du understøtter bylauget i rollen som landsbyens officielle talsmand og kontakt i forhold til myndigheder som fx kommunen, regionen og politiet.
- 3** Du får mulighed for at få indflydelse på, hvordan bylauget skal prioritere og disponere sit virke.
- 4** Du bidrager til at styrke sammenholdet i landsbyen og på den måde styrke den vægt, bylaugets stemme har.
- 5** Du træder ind i et non-kommercielt fællesskab, hvor tingene sker på tværs af alt. Fra alder til hudfarve, fra social position til trosretning.
- 6** Du er med til at sikre, at Kildebrønde.dk fortsat kan udkomme.
- 7** Du lever lidt længere! Adskillige studier har påvist, at social integration er den mest afgørende faktor for, om vi mennesker lever et langt liv.

Scan koden på side 2 og blev medlem af Kildebrønde Bylaug



Quizzen, som næsten ingen gad

Sølle seks svarkuponer i vores store jule- og nytårsquiz



På Kildebrønne.dk lærte vi så også noget i 2023: Kildebrønnerne gider ikke rigtig at quizze!

Med en flot præmie på et gavekort på 500 kr. til RØG Mad & Vinbar havde vi i hvert fald regnet med en lidt større deltagelse i jule- og nytårsquizzen end sølle seks svarkuponer. Til gengæld var der lutter rigtige svar på halvdelen af kuponerne, så der blev alligevel spænding om resultatet.

For at sikre en 100 pct. retfærdig lod trækning overlod vi det til redak-

tionshunden *Charlie* at finde vinderen. Kuponerne blev lagt ned i tre ens kuverter sammen med tre ligeledes helt ens stykker hundegodbidder. Kuverterne blev placeret lige langt fra Charlie, som på et givet signal begyndte sin søgen, og den kuvert, han valgte først, blev vinderkuverten.

Tillykke til *Lene Rem* fra Ole Jensens Vej, du var Charlies favorit og kan derfor fornøje dig med gavekortet til RØG Mad & Vinbar.



En stolt redaktionshund, Charlie, med vinderkuverten

Kildebrønde by night



Her tyvstarter vi en ny serie i Kildebrønde.dk, en fotoserie med motiver fra vores by efter mørkets frembrud.

Kildebrønde by night, kalder vi fotoserien. Nu tror du måske nok, at det kan man da ikke spinde mange ender om, men her tager du grumme fejl. Hvis man kigger godt nok efter, er der faktisk en hel del motiver at gå efter.

Første billede i serien er af *Familien Mahboobs* hus på Kildebrøndevej 30, byens formentlig mest farvestrålende og eksotiske af slagsen.

De rigtige svar

Her er de korrekte svar på de 13 spørgsmål i quizzen.

1. HB Torshavn var den færøske klub, som Kildebrøndedrengen Mikkel Dahl brillerede for.
2. En beboer i Kildebrønde hedder en kildebrønder.
3. Fartmåleren virker ikke hele tiden, fordi udstyret er forældet.
4. Søs Marie Serup faldt i mayonnaisegryden som lille og kan derfor ikke fordrage det gule stads.
5. Præsten Sanne Dahlin og politikeren Morten Dahlin er ikke i familie, til gengæld er de rykket lidt tættere på hinanden, efter at Morten nu er blevet kirkeminister.
6. 58 husstande var med i fibernetprojektet.
7. Olivia er navnet på familien Kjærsgaard Raavigs kælekat.
8. Bent Hansens opstaldede Alfa Romeo er en model 146 TI.
9. Egon Nielsen havde ca. 6.500 surkirsebærtræer, da han i sin tid ændrede Vestergården til en kirsebærplantage.
10. Det er Christian d. 7's monogram, som pryder milestenen på landevejen.
11. Gældebrun er det ældst kendte navn for Kildebrønde.
12. Det blev til et flot overskud på ca. 26.000 kr., da MBN Bootcamp i 2022 debuterede ved Stafet For Livet.
13. Vi brugte tilsammen 17.085 liter vand i 2022.

Modsætningernes mand

Kevin Akselsen er medejer af et stort snedkeri med 28 medarbejdere – og så spiller han metalrock i fritiden.

Afstanden mellem Kevin Akselsens arbejdsplads og det lokale, hvor han dyrker sin fritidsinteresse, er ikke stor. Begge steder ligger i Glostrup, og der er kun nogle få hundrede meter imellem dem.

Til gengæld er forskellen på arbejde og hobby voldsomt stor. Den professionelle Kevin er snedkeruddannet og medejer af Snedkerierne A/S, som har speciale i industrielt design i den mondæne ende til kunder som for eksempel Mærsk, Nationalmuseet, Banedanmark og Udenrigsministeriet.

I hobbyverdenen er Kevin forsanger i bandet "Pain Breaks the Silence", og jep, det er musik i den helt tunge genre. Bandet har lige udsendt sin første EP, som præsenteres på det nye spillested Richter i Gladsaxe den 2. marts.

Det kan godt være, at hans musikerkammerater driller ham med, at han kun laver administrativt arbejde, men Kevin ved nu stadig godt, hvordan man sætter en skruevinge på.

100 år gammelt

- Vi har 28 medarbejdere, og heraf er en halv snes lærlinge, fortæller Kevin under rundvisningen på Snedkerierne, hvor han har titel af produkt- og salgschef. Firmaet er en sammenlutning af flere forskellige snedkerfirmaer og har et næringsbrev, der går omkring 100 år tilbage.

- Kundekredsen er især virksomheder, og her kan vi godt tillade os at sige, at vi nok gør os i den mere eksklusive afdeling, men vi producerer altså også ting til private. Jeg plejer at sige, at vi kan lave alt fra 250 kroner og op til ordrer i millionklassen, lyder det fra Kevin, der i privaten har base på Kildebrønde Landevej. Her han boet i 15 år, sammen med hustruen Pernille, to døtre på 8 og 12, hunden Dexter plus nogle andre levende væsener som eksempelvis skildpadder og gekkoer.

- Jeg holder af at bo i de landlige omgivelser, men med alt det byggeri lige rundt om os, kan





vi vel efterhånden dårligt sige, at vi bor på landet...

Drillesygt band

Ved ankomsten til øvelokalet er det tydeligt, at tonen mellem bandmedlemmerne er afslappet med plads til venskabelige drillerier.

- Nå, nu har Kevin vel bildt dig ind, at han render rundt og snedkerer hele dagen? Det tætteste, han kommer på praktisk arbejde, er vist at flytte fingrene rundt på computertastaturet, kommer det fra bassisten, inden tunge rytmer og høj, meget høj, musik sætter en stopper for yderligere kommentarer.

Bandet mødes hver onsdag, og de nyder både deres fælles frirum og deres fælles musikinteresse.

- Det er netop glæden ved musikken, der holder os i gang, for rent økonomisk giver det i hvert fald ikke ret meget. Vi får 3 øre pr. afspilning på streamingtjenesterne, så det bliver vi ikke ligefrem rige af, konstaterer Kevin.

Fra barndommen

Den musikalske interesse stammer helt tilbage fra barndommen.

- Min far spillede altid musik derhjemme, lige fra Gasolin til Black Sabbath, og jeg var vel ikke mere end 8-9 år gammel, før jeg begyndte at spille guitar selv, husker Kevin, der altså som voksen har kastet sin kærlighed på metalrocken.

Der er fem medlemmer i Pain Breaks the Silence, som deler øvelokale med to andre bands i Glostrup.

- Den kan meget mere, end folk måske ved. Der er nok mange, der tror, at vi er vrede, når vi spiller vores musik, men sådan forholder det sig overhovedet ikke. Vi kan udtrykke mange forskellige følelser gennem vores musik, og det er noget af det, som er med til at gøre metalrocken så tiltrækkende for mig.

Ørepropper, ja tak. Kildebrønde.dk fik tilbuddet og takkede uden tøven ja, især fordi flere medlemmer af bandet gjorde det samme.



CHOKTAL

fra trafikmålingen

90 lastbiler i døgnet på Byvejen, på trods af de nye forbudsskilte.

Kun et eneste ord dækker resultatet af de trafiktællinger, der blev gennemført i slutningen af 2023 på Byvejen/Kildebrønnevej og på Strøhusvej: Chokerende!

At trafikken generelt er steget i forhold til de foregående målinger fra 2019 og 2021, er ikke kommet bag på nogen, men at der i 2023 kørte næsten fire gange så mange lastbiler gennem Byvejen/Kildebrønnevej som i 2021, er ovre i afdelingen for breaking og chokerende news. Helt præcist fortæller de nøgne tal fra målingerne, at antallet af lastbiler pr. døgn var steget fra 24 til 90, hvilket er en stigning på 275 procent, hvis man regner det ud på den måde!

Kold skulder

Ingefred Solvang Egehøve og Johanne Boegh Slemming udgør bylaugets tekniske udvalg og er dermed vores officielle repræsentanter i forhold til Greve Kommune. Den dynamiske duo fik en venlig modtagelse og mødte megen forståelse, da de tilbage i september sidste år mødte kommunens repræsentanter for at drøfte forskellige forhold og ønsker fra Kildebrønne, herunder også de trafikale udfordringer. Imidlertid er stemningen åbenbart vendt 180 grader i mellemtiden, for ved den seneste kontakt blev Kildebrønnes talspersoner mødt med noget af en kold skulder.



- Det tangerede nærmest det uforskammede, den måde, som kommunens embedsfolk optrådte på, så nu har vi i stedet besluttet at ”gå politikervejen”, siger Ingefred.

Det vil i første omgang betyde en henvendelse til Hans-Jørgen Kirstein (Moderaterne), som er formand for Klima-, Teknik- og Miljøudvalget. Set med Kildebrønde-øjne er det næppe en ulempe, at Hans-Jørgen selv bor i landsbyen.

Ny skiltning uden effekt?

Tallene indikerer, at den nye skiltning med forbud for gennemkørsel for lastbiler, som blev sat op sidste år, ikke har den store effekt.

Der blev ellers lagt megen energi fra både kommune og politi i at udtænke den helt rigtige model, men det er jo set før, at modellerne fra tegnebrættet ikke helt holder vand i det virkelige liv.

Stigning på over 85 pct.

Hvis man kigger på tallene for personbiler på Byvejen/Kildebrøndevej, er der tale om en stigning i trafikken på små 16 pct. fra 2021 til 2023. Tallene her er henholdsvis 1736 og 2009 personbiler i døgnet.

Helt anderledes ser det ud for Strøhusvej, hvor der siden sidste måling i 2019 er sket en stigning på lidt over 85 pct. Mens der i 2019 blev

registreret 884 personbiler i døgnet, ligger 2023-tallet på 1641 personbiler pr. døgn. Til gengæld er der kun en lille stigning i antallet af lastbiler på små 9 pct. i samme periode. Fra 104 til 113 pr. døgn.



Virker eller virker ikke? Det er et åbent spørgsmål for den nye skiltning



MANGLER DU EN ELEKTRIKER?

Mangler du en elektriker, så er vi lige i nærheden. Ring og få et tilbud fra dit lokale firma, som du vil have svært ved at sige nej til. Ovenikøbet er du sikker på at få ekstra procenter, hvis du bor i Kildebrønde. Vi udfører alt el-arbejde, også levering og opsætning af varmpumper.

K.P. ELECTRIC ApS
Aut. el-installatør

K.P.Electric ApS | Kildebrønde Landevej 24 | tlf. 40 26 37 08 | ilpo@mail.dk

På gennemrejse

Lærke og Mads har ikke Kildebrønde stående på den lange bane

32-årige Lærke Klinke og 31-årige Mads Gottfredsen har gennem det seneste halvandet års tid boet på Kildebrønde Landevej nr. 58, men det bliver de ikke ved med!

- Nej, huset her er købt som ren investering. Det skal sættes i stand og sælges, og så håber vi at kunne etablere os i Roskilde eller Tune i stedet, fortæller parret.

Mads har som uddannet elektriker en god håndværksmæssig baggrund for istandsættelsesprojektet, og der er allerede sket temmelig

meget i det gamle hus fra 1890, selv om det ikke umiddelbart er synligt udefra.

- Vi har revet alt ned indvendigt og bygget op igen, så det kun er skallen, der er tilbage i dag af det gamle, og den tager vi naturligvis også fat på, når vi er helt færdige indenfor, siger Mads.

Tvillinger

Det unge par har også på anden måde haft fuld fart på i tiden i Kildebrønde, for de fik for et halvt år siden tvillingerne Vincent og Mattheo. I tilgift har de så lige to hunde, Ludvig og Frank, der ikke altid svinger lige godt sammen, så også her er der noget at se til.

- Ja, det kan godt være svært at nå det hele, som vi gerne vil, siger Lærke, der med sit knaldrøde hår er let genkendelig i bybilledet i Kildebrønde.

Dobbelt barnevogn, knaldrødt hår og to hunde. Parret er svært at overse, når de går deres ture i Kildebrønde. Her er hele familien linet up foran boligen på Kildebrønde Landevej. Mattheo valgte dog en lur i barnevognen i stedet for at posere for fotografen.



- Ha, det har jeg haft i mange år efterhånden, og som uddannet frisør farver jeg det jo selv.

Tilfældigt valg

At det netop blev huset i Kildebrønde, som parret har valgt som investeringsobjekt, er helt tilfældigt. Det var oprindeligt Mads, som købte huset, og han gik nærmest udelukkende efter prisen

- Jeg kommer fra Tune og ville gerne finde noget i nærheden, som jeg kunne gå i gang med. Budgetmæssigt skulle det helst ligge under de 3 millioner kroner, og huset her i Kildebrønde var faktisk det eneste under den pris, fortæller Mads.

Hans barsel er netop slut, og det gør det naturligvis lidt mere udfordrende at nå det mål, som parret holder sig øje: Istandsættelsen skal være færdig inden årets udgang, så de kan gå over til salgsfasen.

Vi er nok lidt for optimistiske på tidsplanen, og vi er allerede så småt forberedte på, at vi

næppe kan overholde den plan, men vi er da allerede nu nået så langt, at vi snildt kan bo i huset, så vi har ikke de store bekymringer i den anledning.

Kildebrønde lokker ikke

Udsigten til at skulle bo lidt længere i Kildebrønde end planlagt får dog ikke Lærke og Mads til at vakle i troen eller rokke lidt i langtidspanerne.

- Nej, det er ikke specielt sandsynligt, at vi bliver så glade for at bo her i Kildebrønde, at vi dropper planerne om at finde noget andet. Vi kommer fra henholdsvis Tune og Roskilde, og her har vi været vant til, at folk kommer hinanden mere ved, end vi har oplevet i Kildebrønde.

- Måske har vi også selv været lidt for tilbageholdende, det må vi nok erkende, men omvendt kan vi undskylde det med, at vi jo hele tiden har haft noget helt andet på tegnebrættet end at skulle slå os ned her sådan for alvor.

Indkaldelse til generalforsamling i Kildebrønde Vandværk

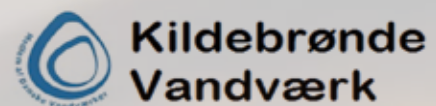

Torsdag den 21. marts 2024 kl. 19.00 i Den Gamle Skole, Byvejen 8

DAGSORDEN

1. Valg af dirigent.
2. Bestyrelsens beretning.
3. Det reviderede regnskab forelægges til godkendelse.
4. Budget for det kommende år forelægges til godkendelse.
5. Opgradering på vandværket / hos forbrugerne.
6. Behandling af indkomne forslag.
7. Valg af medlemmer og suppleanter til bestyrelsen.
På valg til bestyrelsen er *Bjarne Keldorff* og *Johni Sørensen*.
Begge modtager genvalg.
Valg af 2 suppleanter.
8. Valg af revisor:
På valg er *Ingefred Egehøve*
Valg af revisorsuppleant:
På valg er *Leif Poulsen*
9. Eventuelt



Indkomne forslag afleveres jf. vedtægterne senest 5 dage før (16/3), i postkassen på vandværket, Byvejen 45 eller på mail: bestyrelsen@kildebroendevandvaerk.dk

Vi skal da ha' et slogan

Vind en flot bog om enten fodboldlandsholdet eller vores nye dronning

Her på redaktionen er vi ikke i tvivl. Ærø har det suverænt bedste slogan, vi er stødt på indtil nu. Det er enkelt, det fortæller hele historien, det har en overraskende pointe, og det er uigen-driveligt sandt.

”Alt er vand ved siden af Ærø”.

Sådan lyder det slogan for den sydfynske ø, som vi uden tøven vil give prædikatet genialt. Vi skal da også ha' et slogan her i Kildebrønde, og hvem ved, måske kan vi komme op med noget, der kan matche de gode ærøboere? Kildebrønde.dk udskriver straks en lille konkurrence, og vi belønner det bedste forslag med en flot fotobog!

Inspiration fra andre

Måske kan du hente inspiration fra andre slogans for danske byer. Her kommer nogle stykker af slagsen.

Ringkøbing-Skjern kalder sig for ”Naturens rige”, mens Lemvig har ”Bakkers og bølgers land”. Thisted er angiveligt ”Danmarks førende klimakommune”, og i Struer er de ”Lydens by”. Bor du Kalundborg, bor du ”Ud til vandet, midt i landet”, mens indbyggerne i Billund kan prale af at leve i ”Børnenes hovedstad”.

Flere steder har man betalt masser af kommunekroner til diverse reklamebureauer for at få et passende slogan, men selv om det var den nu tidligere reklamemand Claus Skytte, der designede Ærøs slogan, har det ikke kostet en eneste skattekrone. Det blev nemlig lavet for sjov under en aften i hyggeligt selskab og med ledsagelse af rødvin.

Det kunne måske også tjene som inspiration til deltagerne i vores lille konkurrence?

Deadline 1. maj 2024

Onsdag den 1. maj er deadline for at indsende dit forslag, som du skal sende på mailadressen redaktionen@kildebroende.dk.

Husk at skrive navn, adresse og kontakinfo.

Vi sætter en temmelig flot fotobog på højkant til det bedste, mest kreative og mest opmærksomhedsvækkende slogan. Vinderen kan vælge mellem ”Mary”, som er en hyldest til vores nye dronning, eller ”Vejen til Wembley”, som fortæller historien om vores nuværende fodboldlandshold.

Vinderen får direkte besked.



Er det dig, der vinder konkurrencen?

Vælg enten ene eller den anden af disse to bøger!

Kildebrønde by night



Vi håber, at snigpremieren på side 7 har gjort dig nysgerrig på flere indslag fra natten i Kildebrønde? Her er i hvert fald endnu tre af slagsen.

Belysningen ved hækken mellem kirkegården og parkeringspladsen ved kirken, er en gyserfilm eller to værdig.

På en skala over elegance og stil, løfter firma-logoet på Kildebrønde Landevej sig betydeligt over gulvhøjde (undskyld, vi finder selv ud...).

Der er virkelig kommet liv i snedkerværkstedet i den gamle smedje, som med beliggenheden i svinget på byvejen er det tætteste, man kommer på Kildebrønde centrum?





MEST SÆLGENDE

- i Greve kommune



Skal vi også sælge din bolig?

 43 90 21 22

Kilde: boligsiden.dk - antal boliger, på tværs af alle boligtyper, mægleren har solgt i perioden 31. - 01. 2023 til 31. - 01. 2024 i Greve kommune.



Nybolig Greve
Mariann Trolledahl

Hundige Strandvej 213 · 2670 Greve
2670@nybolig.dk · nybolig.dk · Tlf. 4390 2122

